

Porad. č. faktúry / Var. symbol: 7111675534

Obchodný partner: 5100049189

Zmluvný účet: 6400003344

Fakultná nemocnica s poliklinikou Nové Zámky
SLOVENSKÁ 11 / A
940 34 NOVÉ ZÁMKY 1

Dátum splatnosti: 05. 09. 2018

Dátum dodania: 31. 07. 2018

Dátum spotreby: 31. 07. 2018

Dátum vyhotovenia: 03. 08. 2018

Meno a sídlo obch. partnera podľa obch. reg.:
Fakultná nemocnica s poliklinikou Nové Zámky
SLOVENSKÁ 11 / A
940 34 NOVÉ ZÁMKY
IČO: 17336112
DIČ: 2021068324
IČ DPH: SK2021068324

Vážený obchodný partner,
ďakujeme za prejavenu dôveru. Posielame Vám faktúru za elektrinu. Prosíme, aby ste nedoplatok uhradili do 05.09.2018. Ďakujeme.

	Suma bez DPH [EUR]	DPH [%]	DPH [EUR]	Suma s DPH [EUR]
Za dodanie tovaru a služieb	46992,40	20,00	9398,48	56390,88
Odpočítané zálohy				-31200,00
Spolu	46992,40		9398,48	25190,88
Nedoplatok				25190,88

Dôležité informácie o zvyšovaní energetickej efektívnosti a úsporách energií nájdete na www.setri.sk.

Porad. č. faktúry / Var. symbol: 7111675534
Obchodný partner: 5100049189
Zmluvný účet: 6400003344

Meno a sídlo obch. partnera podľa obch. reg.:
Fakultná nemocnica s poliklinikou Nové Zámky
SLOVENSKÁ 11 / A
940 34 NOVÉ ZÁMKY
IČO: 17336112
DIČ: 2021068324
IČ DPH: SK2021068324

Číslo miesta dodávky: 24ZZS87011700003
Číslo miesta spotreby: 3108701170
Fakturované obdobie: 01. 07. 2018 – 31. 07. 2018
Produkt: Register-Special

Adresa miesta spotreby:
SLOVENSKÁ 11
940 52 NOVÉ ZÁMKY

Zmluvné hodnoty

Rezervovaná kapacita [kW]	Max. rezervovaná kapacita [kW]	Objednané množstvo [kWh]	Dodané množstvo [kWh]	Dohodnutý cos. fí
850	950	0	0	

Spotreba elektrickej energie

	Množstvo	Merná jednotka	Cena bez DPH [EUR/mer.j.]	Suma bez DPH [EUR]
IT vrátane strát	384867	kWh	0,0581600	22383,86
Spotrebná daň	384867	kWh	0,0013200	508,02
Spolu				22891,88

Distribúcia a prenos

Produkt: X2

	Množstvo	Merná jednotka	Cena bez DPH [EUR/mer.j.]	Straty [%]	Suma bez DPH [EUR]
Variabilná zložka tarify za distribúciu	384867	kWh	0,0095730		3684,33
Rezervovaná kapacita	850,0000	kW	4,6005000	0	3910,43
Prekročenie rezervovanej kapacity	21,8000	kW	33,1939000		723,63
Prekročenie maximálnej rezervovanej kapacity	0,0000	kW			0,00
Prirážka za nedodržanie účinníka	0				0,00
Dodávka jalovej elektriny	87	kVArh	0,0166000		1,44
Platba za straty elektr.pri distr.el.	384867	kWh	0,0024450		941,00
Odvod do jadrového fondu	384867	kWh	0,0032700		1258,52
Platba za systémové služby	384867	kWh	0,0068919		2652,46
Platba za prevádzkovanie systému	384867	kWh	0,0262011		10083,94
Spolu					23255,75

	Dodávka silovej elektriny [kWh]	Spotreba [EUR]	Distribúcia a prenos [EUR]	Suma bez DPH [EUR]
Spolu	384867	22891,88	23255,75	46147,63

2/5

ZSE Energia, a. s., Čulenova 6, P. O. Box 325, 810 00 Bratislava 1
Back Office korporátneho predaja,
T +421-(0)2-50 61 20 45, F +421-(0)2-50 61 49 89, topzakaznici@zse-energia.sk.
IČO: 36677281, IČ DPH: SK2022249295, DIČ: 2022249295
Bankové spojenie: Tatra banka, a.s., č. ú.: 2649000047/1100; IBAN SK72 1100 0000 0026 4900 0047; BIC: TATRSKBX
Spoločnosť je zapísaná v Obchodnom registri Okresného súdu Bratislava I, oddiel Sa, v. č. 3978/B

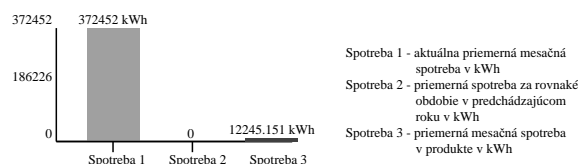

Technické údaje

Časový interval od – do: 01. 07. 2018 – 31. 07. 2018

Číslo elektromeru: 4080699

Počet kumulácií: 1

Názov položky	Druh tarify	Merná jednotka	Predchádzajúci stav	Konečný stav	Rozdiel	K	Fakt. nás.	Straty [%]	Straty [mer. j.]	Celkom [mer. j.]
Max. nameraný výkon		kW	18008,40	18299,00	290,60		3,00			871,8000
Činná	1T	kWh	7415885,00	7544174,00	128289,00		3,00			384867,0000
Jalová induktívna	1T	kVArh	1154056,00	1176074,00	22018,00		3,00			66054,0000
Jalová kapacitná	1T	kVArh	1785,00	1814,00	29,00		3,00			87,0000

Technické údaje

Max. nameraný výkon 871,80 kW

Hodnoty merania sú Vám k dispozícii na požiadanie. Prosím kontaktujte nás prostredníctvom ZSE Energia, a. s., Čulenova 6, P. O. Box 325, 810 00 Bratislava 1 Back Office korporátneho predaja, , tel.: +421-(0)2-50 61 20 45, fax: +421-(0)2-50 61 49 89, topzakaznici@zse-energia.sk.

Výpočet účinníka

Čitateľ pre výp. TG PHI 1 [kvarh] 66054,000
Menovateľ pre výp. TG PHI 1 [kWh] 384867,000
TG PHI 1 0,172

Porad. č. faktúry / Var. symbol: 7111675534
Obchodný partner: 5100049189
Zmluvný účet: 6400003344

Meno a sídlo obch. partnera podľa obch. reg.:
Fakultná nemocnica s poliklinikou Nové Zámky
SLOVENSKÁ 11 / A
940 34 NOVÉ ZÁMKY
IČO: 17336112
DIČ: 2021068324
IČ DPH: SK2021068324

Číslo miesta dodávky: 24ZZS87169100008
Číslo miesta spotreby: 3108716910
Fakturované obdobie: 01. 07. 2018 – 31. 07. 2018
Produkt: Register-Special

Adresa miesta spotreby:
KAPISZTÓRYHO, F. 5
940 58 NOVÉ ZÁMKY

Zmluvné hodnoty

Rezervovaná kapacita [kW]	Max. rezervovaná kapacita [kW]	Objednané množstvo [kWh]	Dodané množstvo [kWh]	Dohodnutý cos. fí
40	120	0	0	

Spotreba elektrickej energie

	Množstvo	Merná jednotka	Cena bez DPH [EUR/mer.j.]	Suma bez DPH [EUR]
IT vrátane strát	6125	kWh	0,0581600	356,23
Spotrebná daň	6125	kWh	0,0013200	8,09
Spolu				364,32

Distribúcia a prenos

Produkt: X2

	Množstvo	Merná jednotka	Cena bez DPH [EUR/mer.j.]	Straty [%]	Suma bez DPH [EUR]
Variabilná zložka tarify za distribúciu	6125	kWh	0,0095730		58,63
Rezervovaná kapacita	40,0000	kW	4,6005000	0	184,02
Prekročenie rezervovanej kapacity	0,0000	kW			0,00
Prekročenie maximálnej rezervovanej kapacity	0,0000	kW			0,00
Prirážka za nedodržanie účinníka	0				0,00
Dodávka jalovej elektriny	6	kVArh	0,0166000		0,10
Platba za straty elektr.pri distr.el.	6125	kWh	0,0024450		14,98
Odvod do jadrového fondu	6125	kWh	0,0032700		20,03
Platba za systémové služby	6125	kWh	0,0068919		42,21
Platba za prevádzkovanie systému	6125	kWh	0,0262011		160,48
Spolu					480,45

	Dodávka silovej elektriny [kWh]	Spotreba [EUR]	Distribúcia a prenos [EUR]	Suma bez DPH [EUR]
Spolu	6125	364,32	480,45	844,77

4/5

ZSE Energia, a. s., Čulenova 6, P. O. Box 325, 810 00 Bratislava 1
Back Office korporátneho predaja,
T +421-(0)2-50 61 20 45, F +421-(0)2-50 61 49 89, topzakaznici@zse-energia.sk.
IČO: 36677281, IČ DPH: SK2022249295, DIČ: 2022249295
Bankové spojenie: Tatra banka, a.s., č. ú.: 2649000047/1100; IBAN SK72 1100 0000 0026 4900 0047; BIC: TATRSKBX
Spoločnosť je zapísaná v Obchodnom registri Okresného súdu Bratislava I, oddiel Sa, v. č. 3978/B

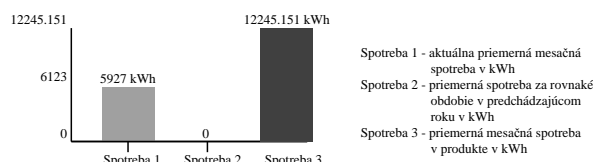

Technické údaje

Časový interval od – do: 01. 07. 2018 – 31. 07. 2018

Číslo elektromeru: 6885241

Počet kumulácií: 1

Názov položky	Druh tarify	Merná jednotka	Predchádzajúci stav	Konečný stav	Rozdiel	K	Fakt. nás.	Straty [%]	Straty [mer. j.]	Celkom [mer. j.]
Max. nameraný výkon		kW	125,28	133,07	7,79		2,00			15,5800
Činná	1T	kWh	10320,00	13265,00	2945,00		2,00	4,00	235	6125,0000
Jalová indukčná	1T	kVArh	2384,00	3096,00	712,00		2,00			1424,0000
Jalová kapacitná	1T	kVArh	19,00	22,00	3,00		2,00			6,0000

Max. nameraný výkon 15,58 kW

Hodnoty merania sú Vám k dispozícii na požiadanie. Prosím kontaktujte nás prostredníctvom ZSE Energia, a. s., Čulenova 6, P. O. Box 325, 810 00 Bratislava 1 Back Office korporátneho predaja, , tel.: +421-(0)2-50 61 20 45, fax: +421-(0)2-50 61 49 89, topzakaznici@zse-energia.sk.

Výpočet účinníka

Čitateľ pre výp. TG PHI 1 [kvarh] 1424,000

Menovateľ pre výp. TG PHI 1 [kWh] 6125,000

TG PHI 1 0,232

K dátumu vystavenia tejto faktúry evidujeme voči Vám doklady v nasledovnej výške a štruktúre:

Druh pohľadávky	Variabilný symbol	Dátum splatnosti	Nedoplatok(+)/Preplatok(-) [EUR]
Vyúčtovacia faktúra za spotrebu	7200874267	08.08.18	15128,59
Vyúčtovacia faktúra za spotrebu	7111675534	05.09.18	25190,88
Celkom			40319,47

Nedoplatky uhradiť, prosím, jednotlivo, s použitím príslušného variabilného symbolu a správnej sumy na účty ZSE Energia, a. s.
Preplatky budú vysporiadané v súlade so Všeobecnými obchodnými podmienkami.

Faktúra je považovaná za uhradenú až dňom pripísania finančných prostriedkov na účet spoločnosti ZSE Energia, a.s. Pri platbe prevodom je potrebné použiť správny variabilný symbol faktúry, ktorý je uvedený na prvej strane faktúry. Na bezhotovostnú platbu môžete použiť bankové spojenie uvedené v tabuľke:

Banka	Číslo účtu	Účet v tvare IBAN	BIC (SWIFT)
Citibank Europe	2000260100/8130	SK52 8130 0000 0020 0026 0100	CITISKBA
VÚB	270002107012/0200	SK11 0200 0000 2700 0210 7012	SUBASKBX
Tatra banka	2649000047/1100	SK72 1100 0000 0026 4900 0047	TATRSKBX
Slovenská sporiteľňa	110800463/0900	SK82 0900 0000 0001 1080 0463	GIBASKBX
Unicredit Bank	6617993003/1111	SK71 1111 0000 0066 1799 3003	UNCRSKBX

Jednotková cena je stanovená v súlade s platným cenníkom dodávanej elektriny, ktorý je k dispozícii v každom ZSE Centre. Viac informácií nájdete na www.zse.sk.

Podiel energetických zdrojov

Najvýznamnejším dodávateľom spoločnosti ZSE Energia, a.s., v roku 2015, bola spoločnosť Slovenské elektrárne, a.s., ktorá dodala až 59,8 % celkových dodávok elektriny. Podrobnejší popis vplyvu dominantného dodávateľa elektriny, ako aj informácie o vplyve vyrobenej a dodanej elektriny na životné prostredie nájdete na webovej stránke Slovenských elektrární, a.s.

Podiel jednotlivých druhov primárnych energetických zdrojov na vyrobenej a dodanej elektrine v roku 2015, ktorý je uverejnený na www.zse.sk, bol v nižšie uvedenom členení.

Podiel zdrojov (%)

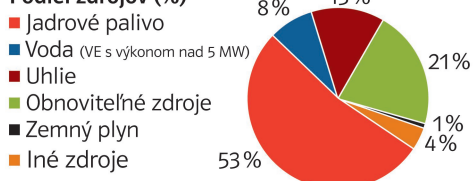

Obnoviteľné zdroje (%)

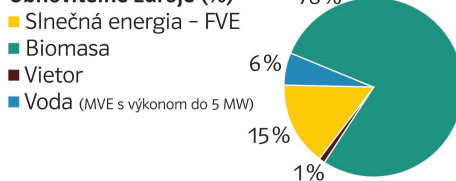

Riešenie sporov

Spory, ktoré vzniknú medzi dodávateľom elektriny a koncovým odberateľom elektriny na základe zmluvy o dodávke elektriny alebo zmluvy o združenej dodávke elektriny budú prednostne riešené dohodou. Ak k dohode nedôjde, je ktorákoľvek strana sporu oprávnená predložiť spor na vyriešenie miestnemu príslušnému súdu Slovenskej republiky alebo Úradu pre reguláciu sieťových odvetví na mimosúdne riešenie za podmienok a spôsobom stanoveným osobitným predpisom.

Vyhodnotenie štandardov kvality spoločnosti ZSE Energia, a.s., je zverejnené na www.zse.sk.

Poruchová linka

Číslo poruchovej linky závisí od distribučného regiónu, do ktorého spadá vaše odberné miesto:

Distribučný región ZSE: 0800 111 567

Distribučný región SSE: 0800 159 000

Distribučný región VSE: 0800 123 332

Použité skratky

1T – jednotarif, VT – vysoká tarifa, NT – nízka tarifa, 2T – dvojtarif, Max. – maximálna, Obj. množstva – objednaného množstva, Fakt. nás. – fakturačný násobiteľ, Max. nam. výkon – maximálny nameraný výkon, Mer. j. – merná jednotka, Var. symb. – variabilný symbol



